



ISTITUTO COMPRENSIVO STATALE
Scuola dell'Infanzia – Primaria – Secondaria 1° grado
"GIACOMO MATTEOTTI"
Via Manzoni, 11 – 30030 MAERNE (VE)
Tel. 041 640863 – Fax. 041 640825
Codice Fiscale 82012260277 veic83700a@istruzione.it
E-Mail: veic83700a@istruzione.it
Sito Web: www.icmatteottimaerne.gov.it

Circ. n. 157

Maerne, 21/10/2014

Al personale Docente e ATA
Loro sedi

Oggetto: avviso di indizione di assemblea sindacale in orario di lavoro

Ai sensi dell'art. 8 CCNL del 24.07.2003

Ai sensi del C C Provinciale del 26.04.96

Si comunica che è pervenuto avviso di indizione di assemblea sindacale

Tale avviso è affisso all'albo

L'assemblea in orario di lavoro è indetta dalle Organizzazioni Sindacali:

CISL SCUOLA - FLC CGIL VENEZIA - UIL SCUOLA

Secondo le modalità e i tempi indicati negli avvisi esposti all'albo della scuola:

ASSEMBLEA SINDACALE PER IL PERSONALE DOCENTE E ATA
DALLA ORE 8.00 ALLE ORE 10.00
IL GIORNO 05.11.2014
PRESSO "SALA GIOTTO" SCORZE' - VE

La dichiarazione individuale di partecipazione, per l'assemblea del 5.11.2014 deve essere espressa in forma scritta e presentata all'ufficio di segreteria entro le ore 12 del 23.10.14. Tale dichiarazione fa fede ai fini del computo del monte ore individuale ed è irrevocabile.



LA DIRIGENTE SCOLASTICA

Prof.ssa Marisa Zanon

Marisa Zanon

SEGRETERIA

Via Manzoni, 11 – 30030 MAERNE (VE)

Tel. 041 640863 – Fax. 041 640825

ORARIO DI RICEVIMENTO AL PUBBLICO

da LUNEDI' a VENERDI' dalle ore 12.30 alle ore 13.30

SABATO dalle ore 11.00 alle ore 12.00 MERCOLEDI' dalle ore 14.30 alle ore 16.00

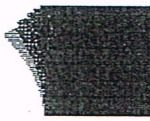

FLC CGIL
Venezia
federazione lavoratori
della CONOSCENZA



CISL
SCUOLA



UILSCUOLA

Segreterie Provinciali di Venezia

Mestre, 17 ottobre 2014

Ai Dirigenti Scolastici
dell'IC "GOLDONI" di Martellago -
IC "MATTEOTTI" di Maerne -
IC "MARTINI" di Peseggia

OGGETTO: *convocazione Assemblea Sindacale in orario di lavoro.*

Le scriventi Organizzazioni Sindacali, ai sensi dell'art. 8 del CCNL, convocano la seguente assemblea sindacale in orario di lavoro del **personale docente e ATA a tempo indeterminato e a tempo determinato** della scuola in indirizzo:

data	orario	personale interessato	sede assemblea
05.11.2014	8.00-10.00 e comunque nelle prime 2 ore di servizio	personale docente e ATA di ruolo e supplente	SALA GATTO Scorzè VE

L'ordine del giorno dell'assemblea sindacale è il seguente:

1. *Problematiche di inizio anno scolastico 2014/2015;*
2. *Il piano "La buona scuola";*
3. *Manifestazione unitaria dell'8 novembre 2014 per lo sblocco del contratto nazionale;*
4. *varie ed eventuali.*

Si invita pertanto la S.V. ad informare il personale interessato, come previsto dall'art. 8 - comma 8 del vigente CCNL. Presiederanno l'assemblea i/le responsabili provinciali delle scriventi Organizzazioni Sindacali.

Ringraziando, si porgono distinti saluti.

ISTITUTO COMPRENSIVO STATALE
"GIACOMO MATTEOTTI"
MAERNE (VE)

per le Segreterie Provinciali di
FLC CGIL, CISL SCUOLA, UIL SCUOLA di Venezia
Carlo Forte

Pervenuto il... 20/10/14

Prot. n.° 7796 Posiz. A26

Carlo Forte

- Si fa presente che, ai sensi dell'art. 8, comma 4 del CCNL, "le assemblee coincidenti con l'orario di lezione si svolgono all'inizio o al termine delle attività didattiche giornaliere di ogni scuola interessata all'assemblea...". Pertanto nel caso di svolgimento dell'assemblea coincidente con il termine delle attività didattiche si precisa che l'art. 14 del Contratto Provinciale concernente i criteri di attuazione delle norme relative ai diritti sindacali del 26/4/1996 prevede che "Le ultime due ore saranno calcolate, tenuto conto dell'orario di inizio dell'assemblea, con riferimento all'orario prevalente di termine delle lezioni in ciascuna istituzione scolastica nel giorno di indizione dell'assemblea. Resta fermo che nelle classi che terminano le lezioni successivamente all'orario prevalente nella giornata, le ultime due ore sono quelle stabilite nel quadro orario giornaliero."
- Lo stesso articolo 14 citato sopra stabilisce che: "Allo scopo di garantire l'effettiva fruizione di un diritto soggettivo e contrattuale, i Capi d'istituto autorizzeranno il personale a lasciare i luoghi di lavoro fino a 30 minuti prima dell'inizio dell'assemblea territoriale. I tempi per il raggiungimento delle assemblee...concorreranno al conteggio delle 10 ore pro-cupite per anno scolastico previste dal comma 1 dell'art. 13 del CCNL."
- Si precisa inoltre che ai sensi dell'art. 8, comma 8 del CCNL, il Capo d'istituto affigge all'albo della scuola l'avviso di convocazione dell'assemblea e contestualmente ne dà comunicazione con circolare interna al personale interessato al fine di raccogliere la dichiarazione individuale di partecipazione. Secondo quanto previsto dal già citato art. 14 del Contratto Provinciale del 26/4/1996, "Le adesioni personali dovranno essere presentate nella propria sede di servizio almeno 4 giorni prima della data prevista per lo svolgimento dell'assemblea."

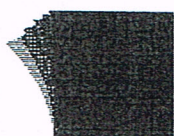

FLC CGIL
Venezia
federazione lavoratori
della conoscenza



CISL
SCUOLA



UILSCUOLA

Segreterie Provinciali di Venezia

ASSEMBLEA SINDACALE IN ORARIO DI LAVORO

per tutto il personale dell'IC C. GOLDONI di Martellago -
IC G. MATTEOTTI di Maerne - IC A. MARTINI di Peseggia VE

Mercoledì 5 novembre 2014

dalle ore 8.00 alle ore 10.00

presso Sala Gatto - Via Martiri della Resistenza,14 - Scorzè VE

O.d.g.:

1. **PROBLEMATICHE DI INIZIO ANNO SCOLASTICO 2014-2015;**
2. **IL PIANO "LA BUONA SCUOLA";**
3. **MANIFESTAZIONE UNITARIA DELL'8 NOVEMBRE 2014 PER LO SBLOCCO DEL CONTRATTO NAZIONALE;**
4. *varie ed eventuali.*

**L'assemblea sarà presieduta
dai Rappresentanti Sindacali Provinciali**

S'invitano le lavoratrici e i lavoratori a partecipare all'assemblea ***richiedendo tempestivamente l'autorizzazione***, se in servizio nelle ore interessate.

*Si ricorda inoltre che anche **il personale supplente** ha diritto e può usufruire di 10 ore di assemblea sindacale all'anno.*

DA AFFIGGERE ALL'ALBO SINDACALE
con preghiera di diffusione tra il personale interessato