



Modulo di adesione

Accompagnatore

PEDIBUS

OLMO

ANNO SCOLASTICO 2020-2021



Considerati gli ingressi differenziati e il numero degli accompagnatori al momento disponibili, quest'anno non si potrà assicurare la partenza delle 3 linee: **BLU**, **GIALLA**, **VERDE**

A scuola ci sarà un apposito spazio prima del cancello per attendere l'ingresso in classe. Lo spazio sarà sempre presidiato dagli accompagnatori delle Linee Pedibus che aiuteranno i bambini ad entrare all'orario e ingresso corretto. Si richiede quindi agli accompagnatori la disponibilità ad attendere coi ragazzi l'ingresso delle ultime classi a scuola.

I genitori dovranno compilare in ogni parte il modulo di adesione, riconsegnandolo via mail all'indirizzo comitatogenitoriolmomaerne@gmail.com inserendo come oggetto PEDIBUS 2020 **entro domenica 20 dicembre 2020.**

Il servizio PEDIBUS partirà non appena sarà raggiunto il numero minimo di accompagnatori per garantire il servizio, e verrà comunicato attraverso comunicazione della scuola.

Io Sottoscritto _____
Indirizzo _____
Email _____
Telefono _____
In qualità di PADRE MADRE

Del bambino/a _____
Classe _____ Orario ingresso _____
Bambino/a già iscritto anno scorso SI NO

Consapevole che i dati personali verranno utilizzati esclusivamente per le necessità interne all'amministrazione ai sensi del D.Lgs 196/2003, AUTORIZZO mio figlio/a ad aderire al PEDIBUS per la linea indicata, specificando che la partenza avviene dal (C) capolinea o (F) fermata interna

<input type="radio"/>	Linea Blu	C	F
<input type="radio"/>	Linea Gialla	C	F
<input type="radio"/>	Linea Verde	C	F

Firma _____

Vi invitiamo ad indicare qui sotto la vostra disponibilità a collaborare in qualità di accompagnatori.

Indicare qui sotto i giorni e la linea della disponibilità:

LINEA					
GIORNI	LUN	MAR	MER	GIO	VEN

Nome _____
Cognome _____
Nato il _____ a _____
Residente in _____ n° _____
A _____ Prov. _____
Telefono (cellulare) _____

Firma _____

Importante

MASCHERINA: Obbligatoria. Fornita dai genitori stessi. Il bambino senza mascherina non può fare pedibus.

DISTANZIAMENTO: i bambini verranno accompagnati a scuola mantenendo il **distanziamento previsto dalla normativa.**

GIACCA FLUORESCENTE: Obbligatoria. Verrà consegnata dall'associazione ai nuovi bambini, dovrà essere scritto il nome dell'alunno e a scuola va riposta dentro Lo zaino.

Ricordiamo che i genitori **non** possono lasciare i bambini al capolinea o alle fermate PEDIBUS senza verificare la presenza degli accompagnatori.

Ogni linea e relativa organizzazione si riserva eventuali modifiche sull'orario di partenza, per tutto l'anno scolastico, in base alla disponibilità degli accompagnatori. In caso di mal tempo, dovendo attendere l'ingresso fuori scuola ogni linea si riserva di annullare il servizio.

Email: comitatogenitoriolmomaerne@gmail.com

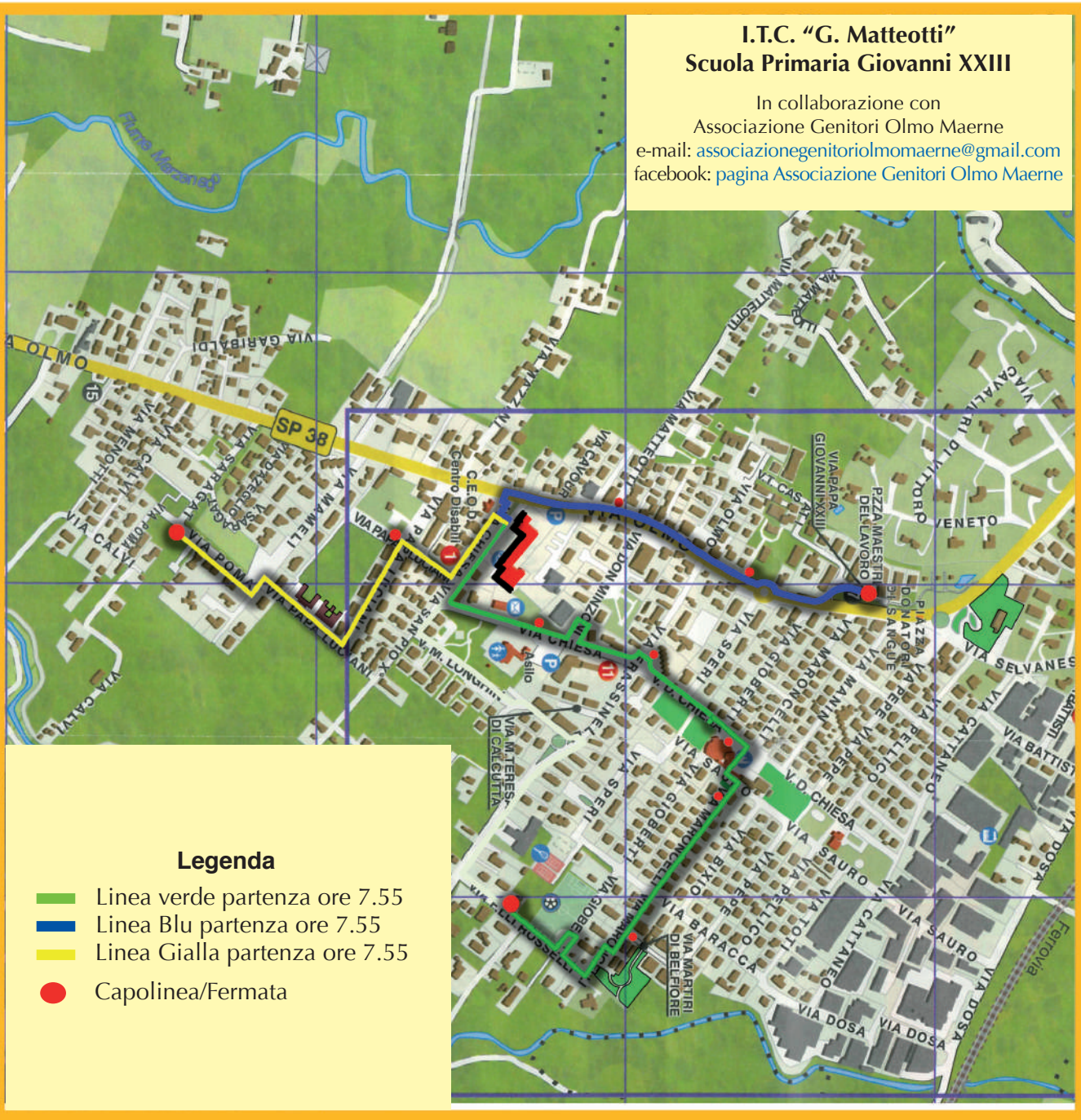

I. C. "G. Matteotti" Maerne
 Scuola Primaria "Giovanni XXIII"



sta arrivando il PEDIBUS

uno scuolabus tutto speciale:
 linee, fermate, orari e conducente...
 ma non ha il motore!

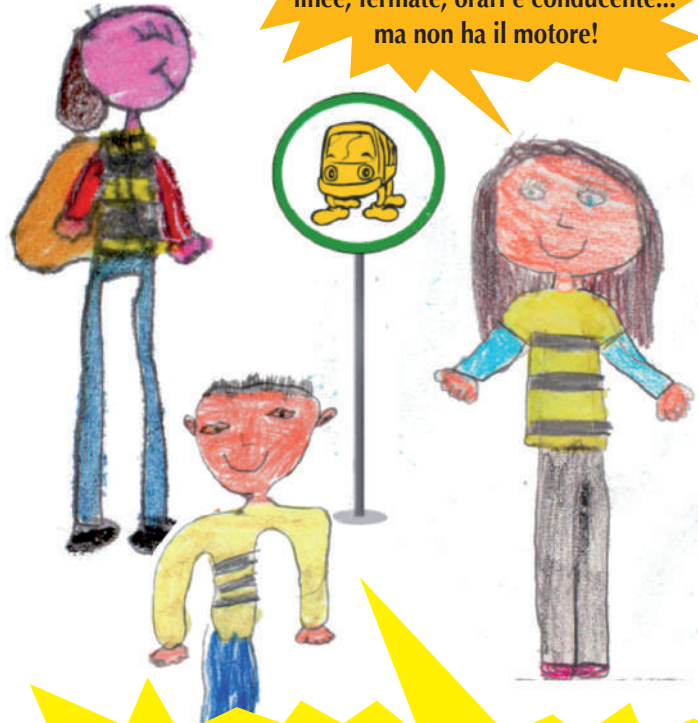

Gentili genitori, anche quest'anno nella scuola primaria "N. Sauro" di Maerne vorremmo avviare il servizio PediBus. Nel presente volantino sono illustrate le modalità di adesione e il funzionamento dell'iniziativa grazie alla quale i bambini possono raggiungere la propria scuola a piedi, seguendo tragitti predefiniti, guidati da due o più accompagnatori.

Il PediBus è un servizio totalmente GRATUITO e, come il pulmino scolastico, è quotidianamente GARANTITO, anche in caso di maltempo!